

Pentru adăugarea unei adrese în **Mozilla Thunderbird** cu tip de cont **IMAP** (pentru sincronizarea cu serverul a tuturor folderelor din adresa de email), deschideți clientul de email și urmați pașii de mai jos.

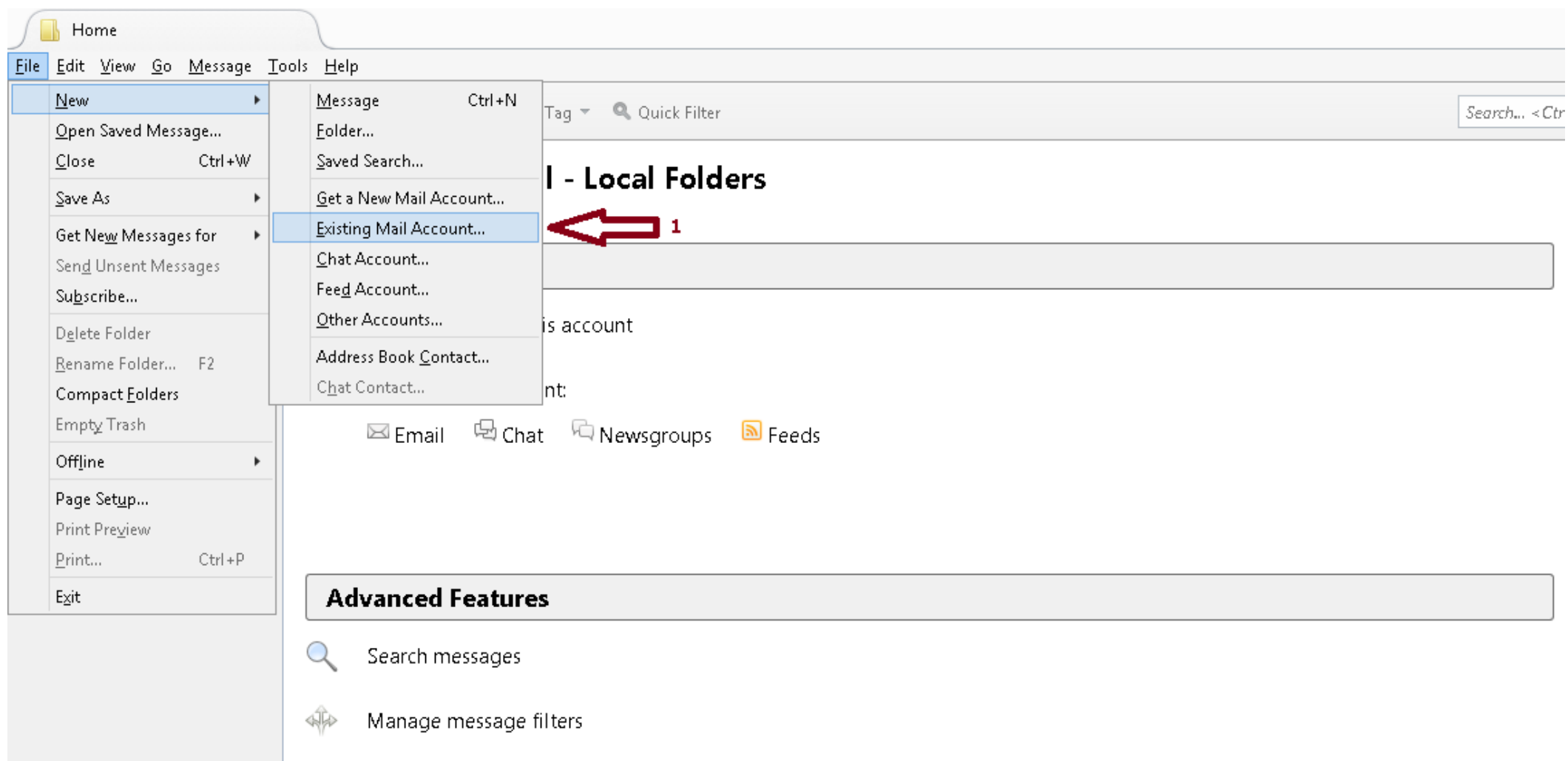

Mail Account Setup



Your name: Your name, as shown to others

Email address:

Password:

Remember password

2. Se completează câmpurile de mai sus cu **numele** care doriți să fie asociat adresei de e-mail, **adresa completă de e-mail** (unde scrie domeniul-dvs.ro trebuie să scrieți numele domeniului pe care l-ați achiziționat, cu extensia aferentă: .ro, .com, .eu etc.) și **parola**.

3. Apoi apăsați pe **Continue**.

4. În fereastra următoare trebuie să apăsați pe butonul **Manual config**.

Mail Account Setup



Your name: Your name, as shown to others

Email address:

Password:

Remember password

5. Alegeți tipul de cont dorit (IMAP sau POP3) și completați câmpurile de mai jos ca în exemplu. Unde scrie **domeniul-dvs.ro** înlocuiți cu numele domeniului dvs.

6. Apoi apăsați butonul **Re-test** ca să verificați dacă se poate efectua conexiunea la serverul de mail și dacă nu apar erori, apăsați butonul **Done**.

	Server hostname	Port	SSL	Authentication
Incoming: <input type="text" value="IMAP"/>	<input type="text" value="mail. domeniul-dvs.ro"/>	<input type="text" value="143"/>	<input type="text" value="None"/>	<input type="text" value="Normal password"/>
Outgoing: <input type="text" value="SMTP"/>	<input type="text" value="mail. domeniul-dvs.ro"/>	<input type="text" value="587"/>	<input type="text" value="None"/>	<input type="text" value="Normal password"/>
Username: Incoming:	<input type="text" value="test@domeniul-dvs.ro"/>		Outgoing:	<input type="text" value="test@domeniul-dvs.ro"/>

[Get a new account](#)

[Advanced config](#)

[Re-test](#)

[Done](#)

[Cancel](#)

7. Dacă apare fereastra de mai jos, trebuie să bifați **I understand the risks** și să apăsați butonul **Done**.

Mail Account Setup

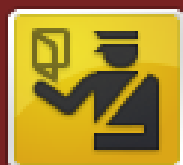

Warning!

Incoming settings: mail.domeniu.ro does not use encryption.

▶ Technical Details

Outgoing settings: mail.domeniu.ro does not use encryption.

▶ Technical Details

Thunderbird can allow you to get to your mail using the provided configurations. However, you should contact your administrator or email provider regarding these improper connections. See the Thunderbird FAQ for more information.

I understand the risks.

Change Settings

Done