

Pentru adăugarea unei adrese în **Mozilla Thunderbird** cu tip de cont **POP3** (pentru descărcarea unei copii a emailurilor din Inbox pe calculator, fără sincronizarea cu serverul a celorlalte foldere), deschideți clientul de email și urmați pașii de mai jos.

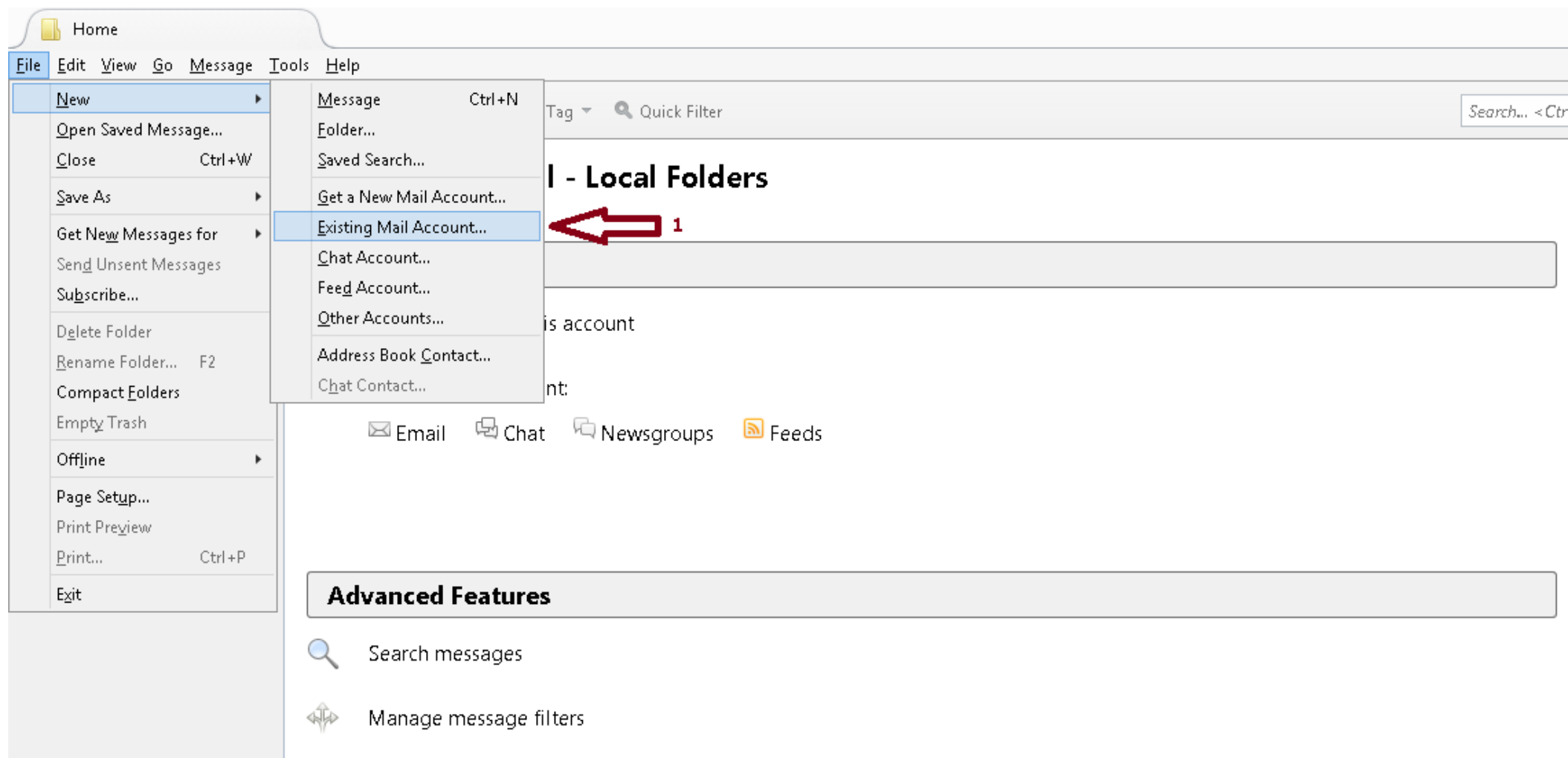

Mail Account Setup



Your name: Your name, as shown to others

Email address:

Password:

Remember password

2. Se completează câmpurile de mai sus cu **numele** care doriți să fie asociat adresei de e-mail, **adresa completă de e-mail** (unde scrie domeniul-dvs.ro trebuie să scrieți numele domeniului pe care l-ați achiziționat, cu extensia aferentă: .ro, .com, .eu etc.) și **parola**.

3. Apoi apăsați pe **Continue**.

4. În fereastra următoare trebuie să apăsați pe butonul **Manual config**.

Mail Account Setup



Your name: Your name, as shown to others

Email address:

Password:

Remember password

5. Alegeți tipul de cont dorit (IMAP sau POP3) și completați câmpurile de mai jos ca în exemplu. Unde scrie **domeniul-dvs.ro** înlocuiți cu numele domeniului dvs.

6. Apoi apăsați butonul **Re-test** ca să verificați dacă se poate efectua conexiunea la serverul de mail și dacă nu apar erori, apăsați butonul **Done**.

	Server hostname	Port	SSL	Authentication
Incoming: <input type="text" value="POP3"/>	<input type="text" value="mail.domeniul-dvs.ro"/>	<input type="text" value="110"/>	<input type="text" value="None"/>	<input type="text" value="Normal password"/>
Outgoing: <input type="text" value="SMTP"/>	<input type="text" value="mail.domeniul-dvs.ro"/>	<input type="text" value="587"/>	<input type="text" value="None"/>	<input type="text" value="Normal password"/>
Username: Incoming:	<input type="text" value="test@domeniul-dvs.ro"/>		Outgoing:	<input type="text" value="test@domeniul-dvs.ro"/>

[Get a new account](#)

[Advanced config](#)

Re-test

Done

Cancel

7. Dacă apare fereastra de mai jos, trebuie să bifați **I understand the risks** și să apăsați butonul **Done**.

