

## Setare email de tip IMAP în Outlook, cu SSL - cPanel

1. În funcție de versiunea de Outlook instalată pe calculatorul dvs., veți găsi butonul **Add Account** în **Tools/Account Settings**, în **File/Info->Add Account**, în **File/Info->Accounts settings->Account Settings...** sau în **Control Panel->Mail->Email Accounts->New**

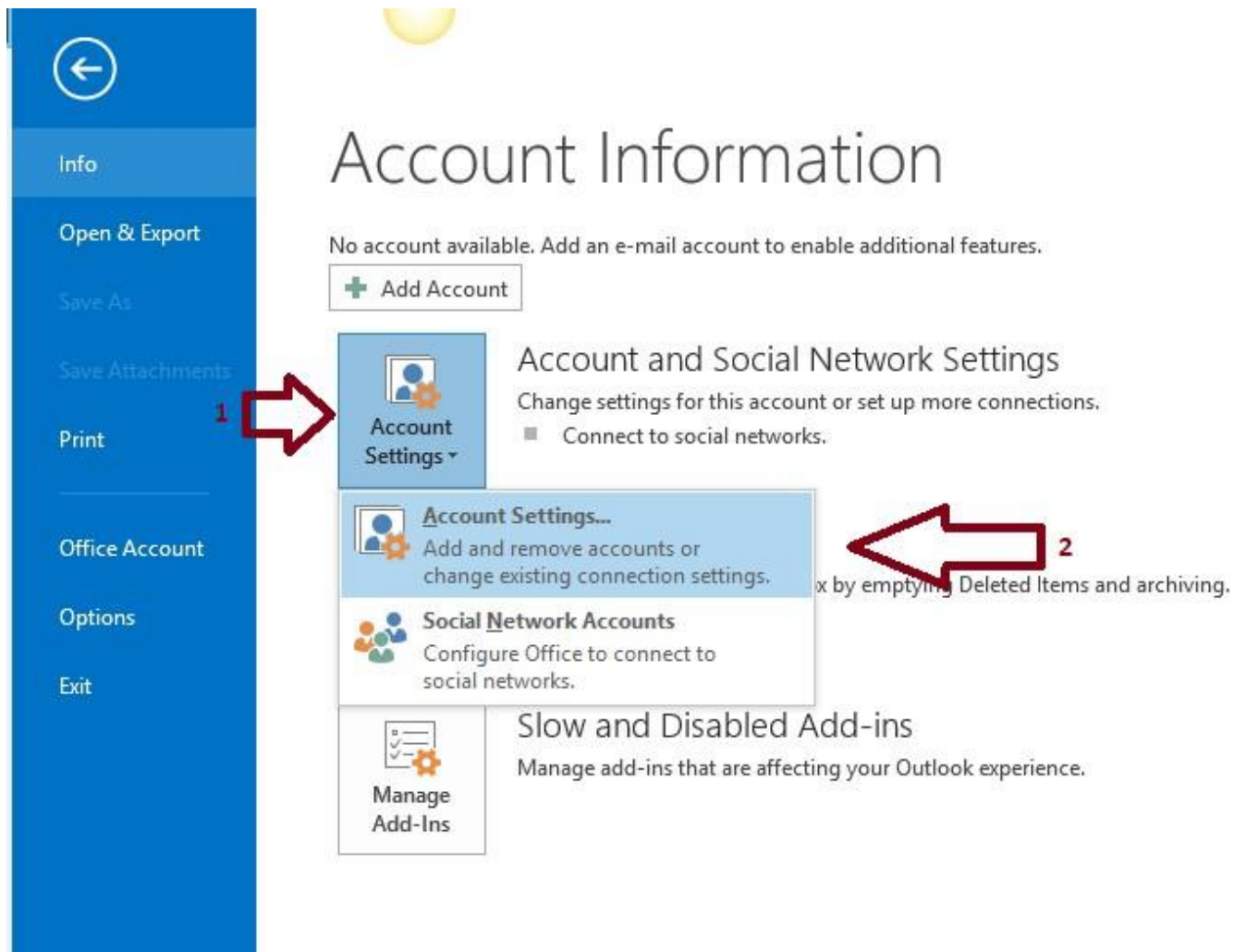

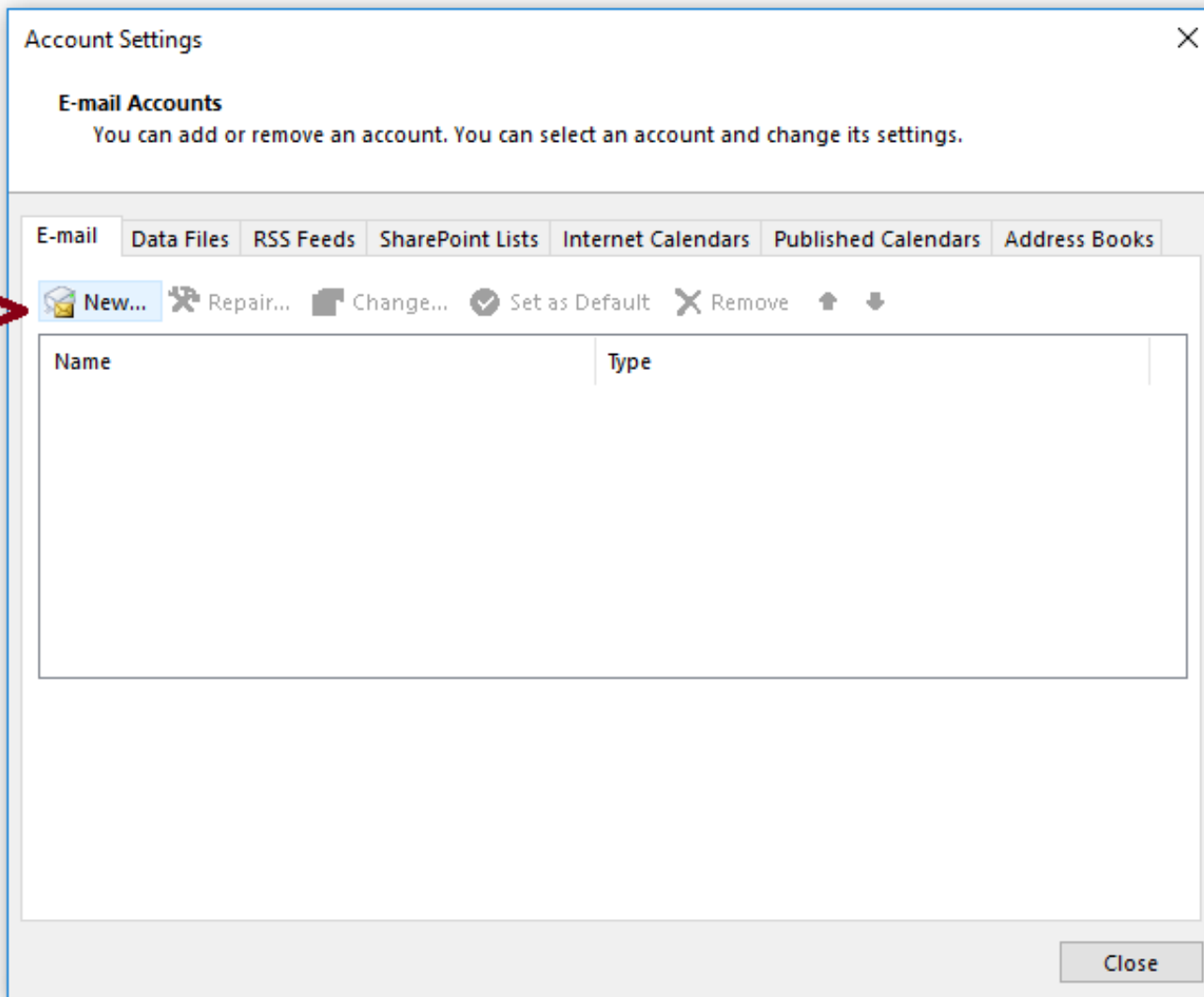

2. Introduceți datele contului de mail: Numele care să se afișeze când trimiteți mailuri, adresa completă de mail, parola, iar apoi apăsați pe **Manual setup or additional server types** și pe **Next**.

**Add Account** [Close]

**Auto Account Setup**  
Outlook can automatically configure many email accounts.

**E-mail Account**

Your Name:  **1**  
Example: Ellen Adams

E-mail Address:  **2**  
Example: ellen@contoso.com

Password:  **3**

Retype Password:  **4** **Parola de la adresa de mail**

Type the password your Internet service provider has given you.

**Manual setup or additional server types** **5**

< Back **Next >** Cancel

Close

3. Selectați POP or IMAP și apăsați pe Next.

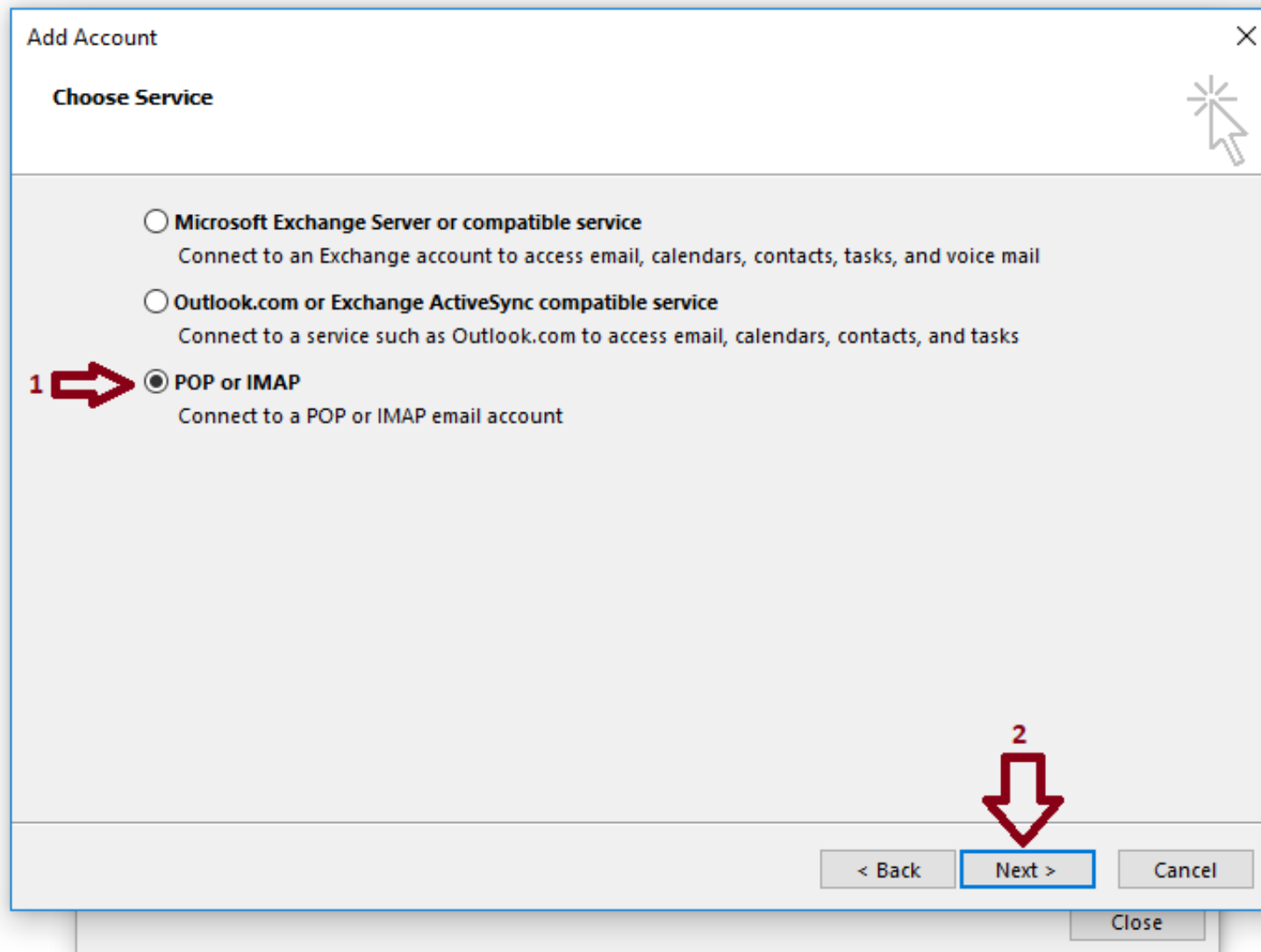

4. Selectați tipul de cont **IMAP** la Account Type și completați câmpurile cu numele dvs., adresa de mail, parola și serverul de mail afișat în chenarul verde, apoi apăsați pe butonul More settings.

**Add Account** [Close]

**POP and IMAP Account Settings**  
Enter the mail server settings for your account.

**User Information**

Your Name: [Numele dvs.]

Email Address: [adresa de email]

**Server Information**

Account Type: [IMAP] (indicated by a red arrow)

Incoming mail server: [mail.[domeniul-dvs.ro]] (highlighted in green)

Outgoing mail server (SMTP): [mail.[domeniul-dvs.ro]] (highlighted in green)

**Logon Information**

User Name: [adresa de email]

Password: [\*\*\*\*\*]

Remember password

Require logon using Secure Password Authentication (SPA)

Mail to keep offline: All [Slider]

[More Settings ...] (indicated by a red arrow)

[< Back] [Next >] [Cancel]

[Close]

5. În tabul **Outgoing Server** bifați opțiunile din screenshot-ul de mai jos și apoi apăsați pe tabul **Advanced**.

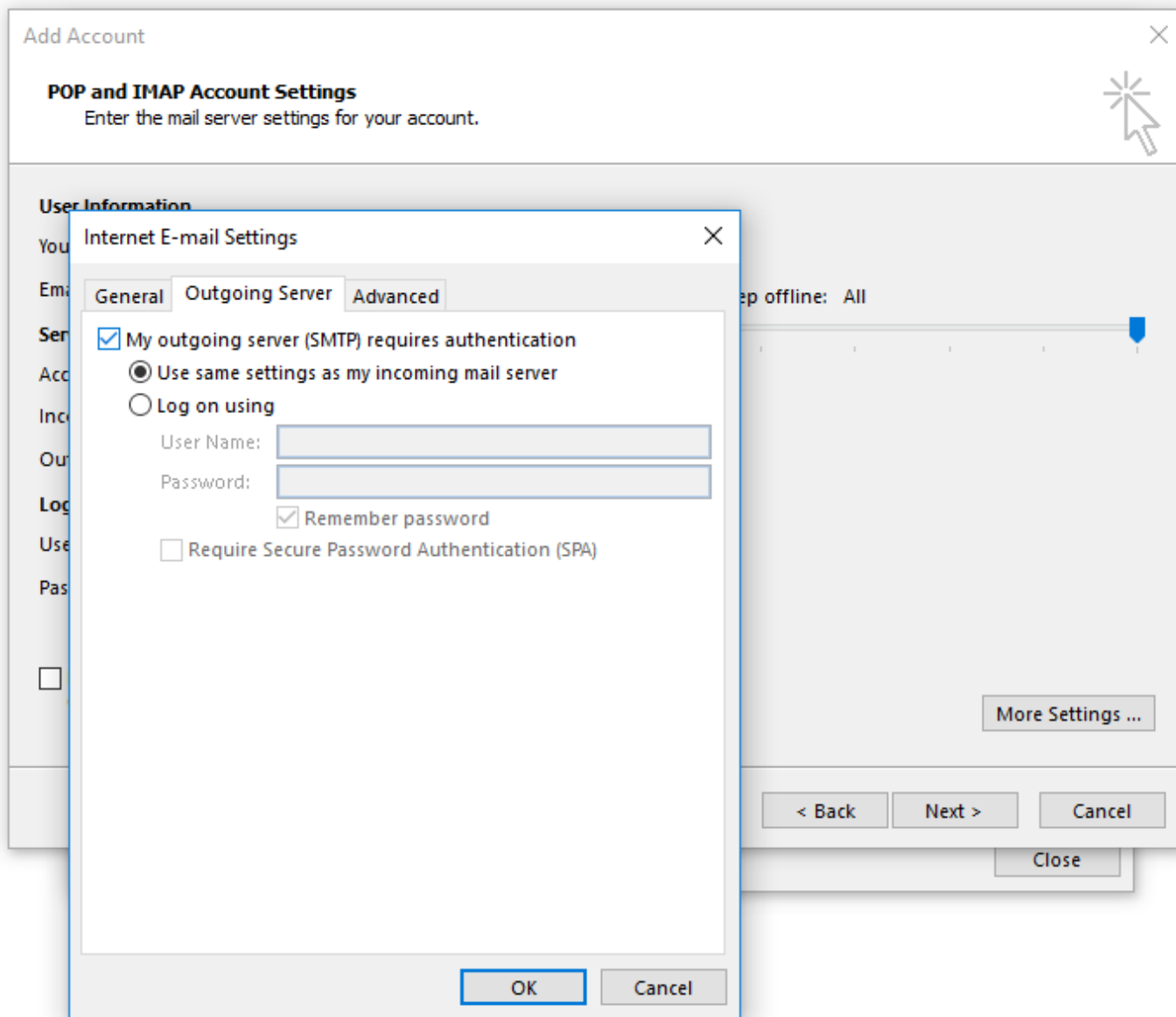

6. În tabul **Advanced** alegeți **SSL** la "Use the following type of encrypted connection", apoi scrieți porturile din screenshot-ul de mai jos și apăsați pe **OK**.

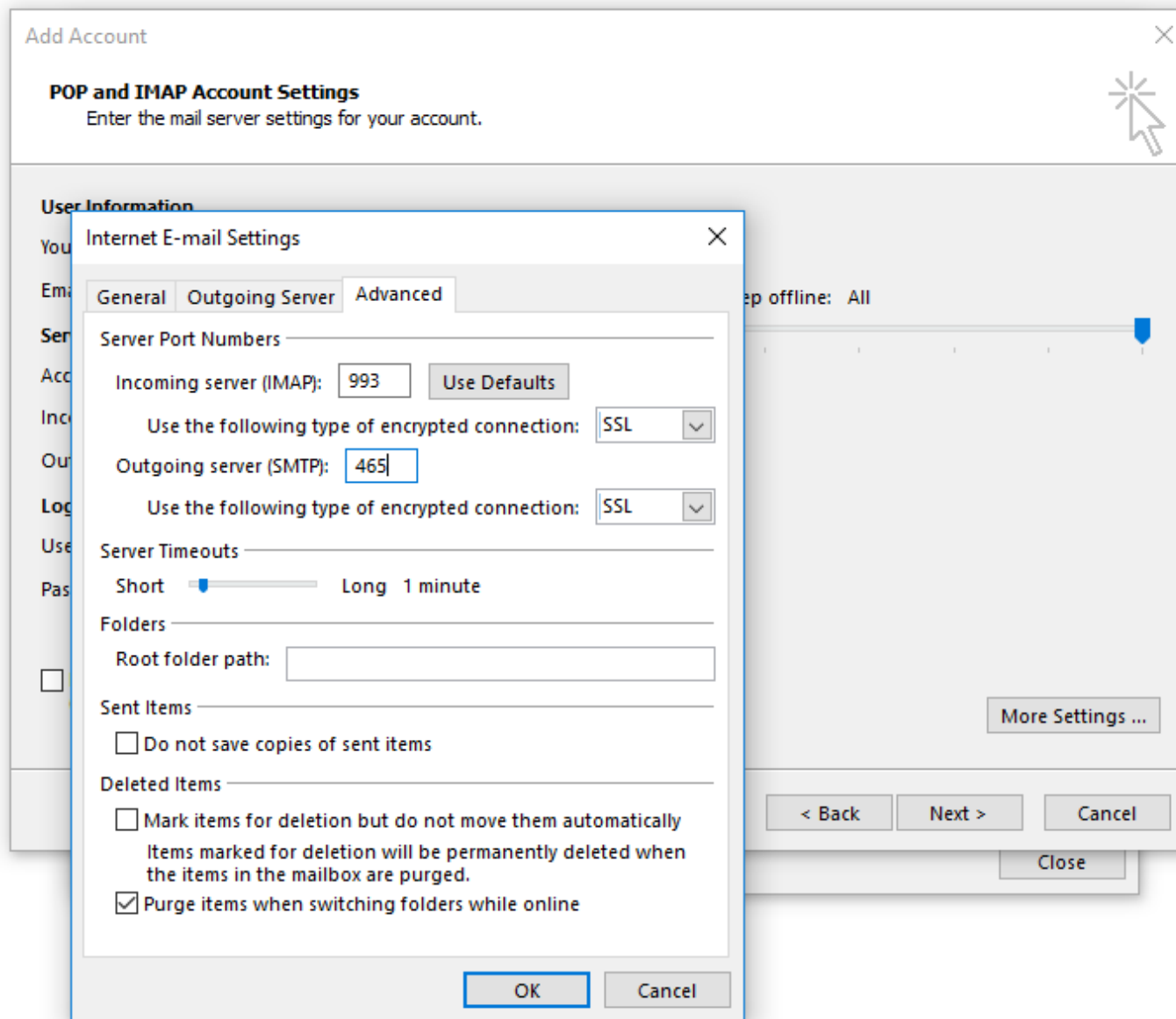

7. În fereastra următoare apăsați pe **Next** pentru a testa setările contului. Se va afișa o fereastră cu **“Test Account Settings”** ca în screenshot-ul de mai jos. Dacă nu apar erori, apăsați pe **Close** și apoi pe **Next** și închideți fereastra.

